

Fiche sectorielle : Culture et production animale, chasse et services annexes - NACE 01

2020-2024 - Lieu de travail

Nombre d'accidents par an	2020*	2021	2022	2023	2024
Nombre d'accidents avec incapacité temporaire	293	273	300	287	264
Nombre d'accidents avec prévision d'incapacité permanente	120	111	116	133	119
Nombre d'accidents mortels	1	2	2	1	1
Nombre total d'accidents (y compris les accidents sans suites)	615	596	641	655	603

Nombre d'employeurs ou de travailleurs par an	2020	2021	2022	2023	2024
Nombre d'employeurs	5.771	5.825	5.790	6.234	6.249
Nombre de travailleurs (ETP)	24.355	24.466	25.068	23.375	23.364

1. Taux de fréquence

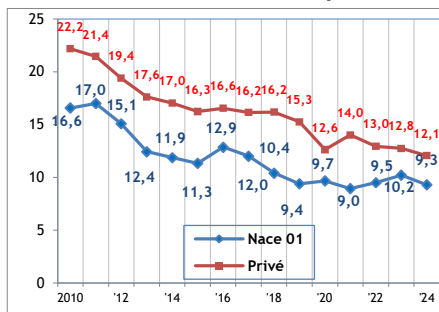

2. Taux de gravité réel

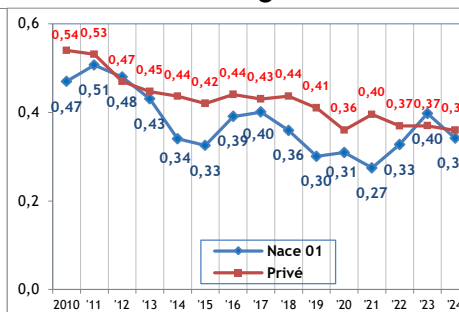

3. Taux de gravité global

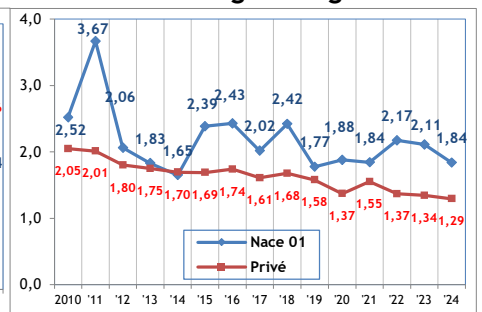

4. Nombre d'accidents avec plus de 30 jours d'incapacité temporaire par 1.000 ETP, selon l'âge

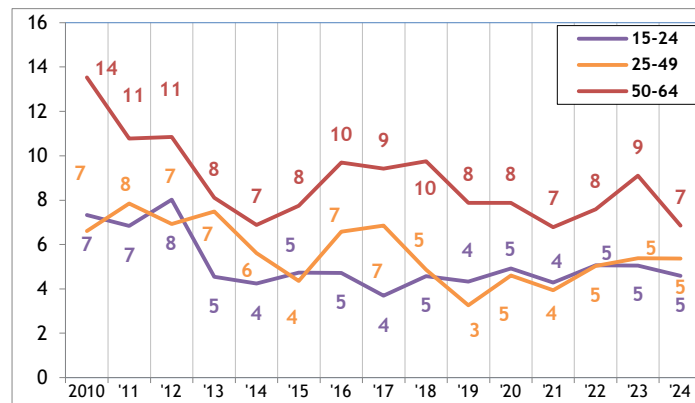

5. Nombre d'accidents avec plus de 30 jours d'incapacité temporaire par 1.000 ETP, selon la taille de l'entreprise

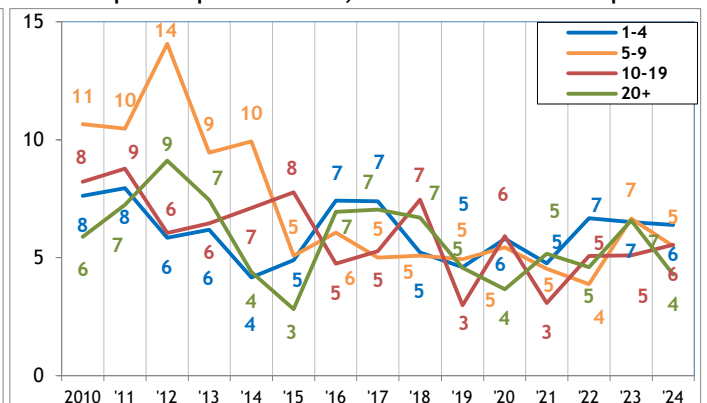

6. Evolution de 2010 à 2024 de l'emploi (ETP), du taux des accidents avec plus de 30 jours d'incapacité temporaire par 1000 ETP, du taux de fréquence et du taux de gravité réel (2010=100)

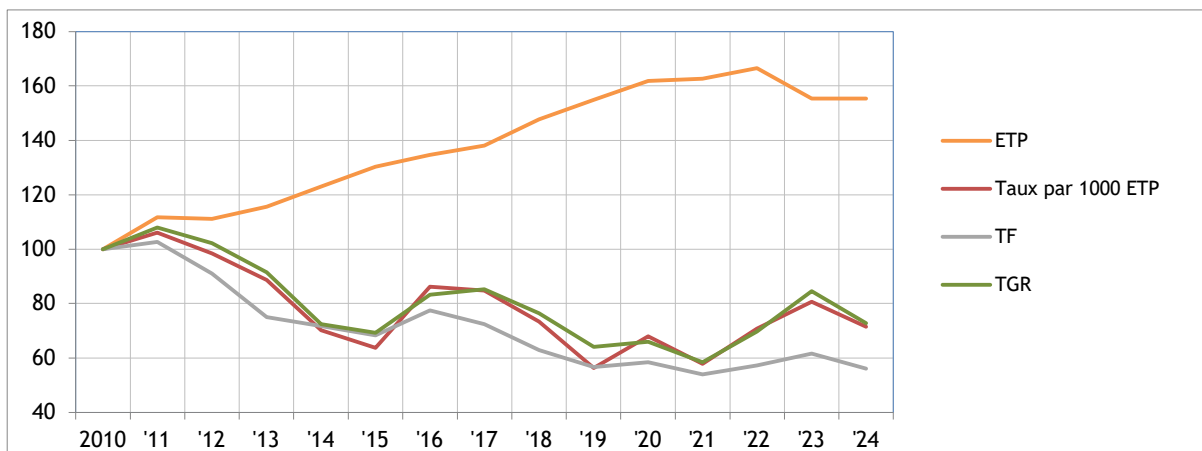

* Parmi les 615 accidents de 2020, 1 ont causé le décès de la victime et 54 accidents ont été réglés par entérinement ou par jugement avec une incapacité permanente définitive. Ces 55 accidents font l'objet d'une analyse au verso de la fiche.

Analyse des 55 accidents survenus en 2020 sur le lieu du travail, mortels ou réglés avec une incapacité permanente (situation juillet 2025)

1. Nombre d'accidents du travail de 2020 ayant entraîné le décès ou une incapacité permanente, selon le taux d'IP

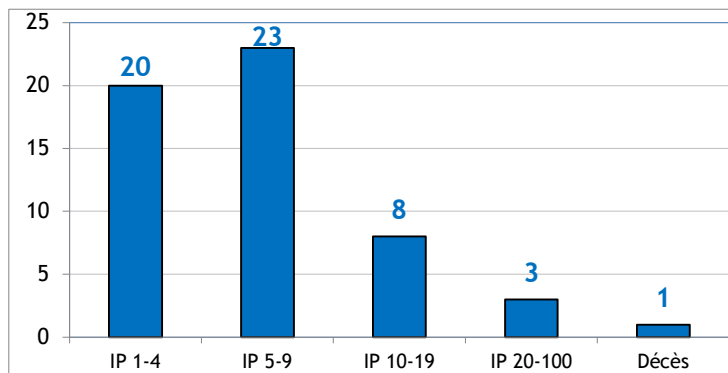

2. Nombre d'accidents du travail de 2020 par 100.000 ETP ayant entraîné le décès ou une incapacité permanente, selon l'âge

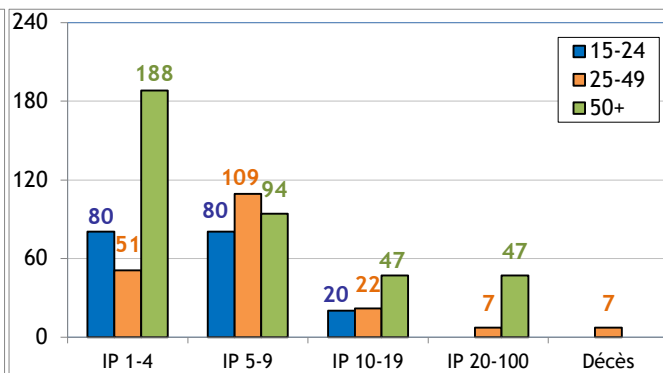

3. Nombre d'accidents du travail de 2020 par 100.000 ETP ayant entraîné le décès ou une incapacité permanente, selon la taille de l'entreprise

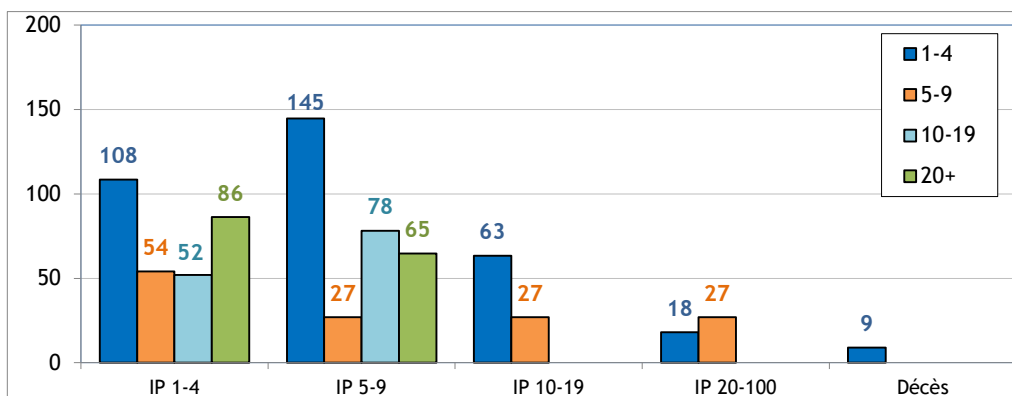

4. Les 6 causes les plus importantes (déviations) des accidents de 2020 ayant entraîné le décès ou une incapacité permanente : nombre des accidents par 100.000 ETP par type de cause, selon l'âge (60% des accidents)

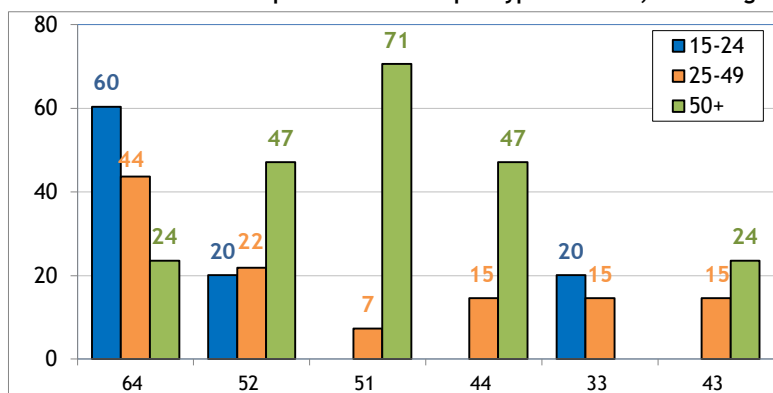

- 64 : Mouvements non coordonnés, gestes intempestifs, inopportuns (20%)
- 52 : Glissade ou trébuchement avec chute, chute de personne - de plain-pied (13%)
- 51 : Chute de personne - de hauteur (9%)
- 44 : Perte, totale ou partielle de contrôle d'objet, porté, déplacé, manipulé etc. (7%)
- 33 : Glissade, chute, effondrement d'agent matériel - supérieur (5%)
- 43 : Perte, totale ou partielle de contrôle d'outil à main ou de la matière travaillée par l'outil (5%)

5. Les 6 types d'accident les plus importants (contact-blessure) de 2020 ayant entraîné le décès ou une incapacité permanente : pourcentage de ces accidents types dans chaque classe de gravité (décès ou IP) (55% des accidents)

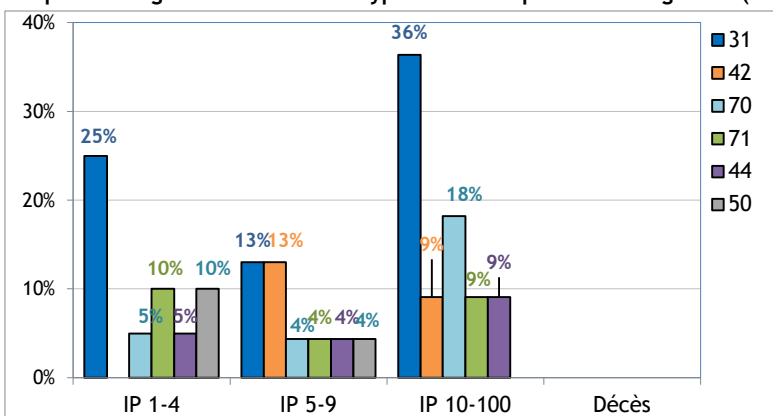

- 31 : Mouvement vertical, écrasement sur, contre (résultat d'une chute) (22%)
- 42 : Heurt - par objet qui chute (7%)
- 70 : Contrainte physique du corps, contrainte psychique - non précisé (7%)
- 71 : Contrainte physique - sur le système musculo-squelettique
- 44 : Heurt - par objet y compris les véhicules - en rotation, mouvement, déplacement (5%)
- 50 : Contact avec agent matériel coupant, pointu, dur, rugueux - non précisé (5%)